

# SUBRED DE ALIMENTOS

## OFICINA DE LABORATORIOS Y CONTROL DE CALIDAD

**Marco Normativo**

**Plan de Acción Subred**

# Marco Normativo

## MARCO NORMATIVO: Decreto 2323 de 2006

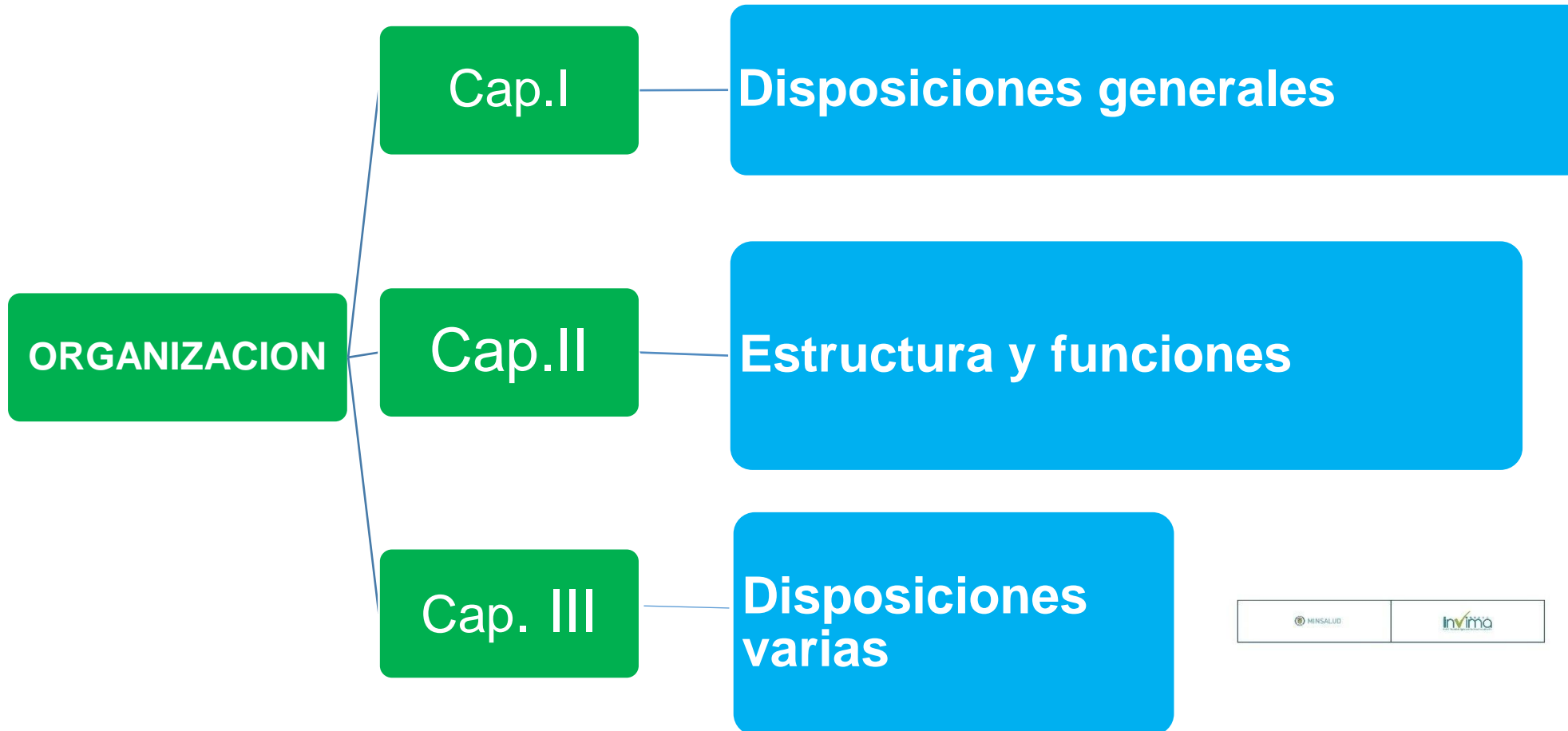

## MARCO NORMATIVO: Decreto 2323 de 2006

### Capítulo I

Organizar la Red Nacional de Laboratorios (RNL) y reglamentar su gestión

Garantizar su adecuado funcionamiento

Operación de las líneas estratégicas:

1. Vigilancia en Salud pública
2. Gestión de la calidad
3. Prestación de servicios
4. Investigación

**MARCO NORMATIVO: Decreto 2323 de 2006**

**CAPITULO II:  
ESTRUCTURA Y  
FUNCIONES DE LA RNL**

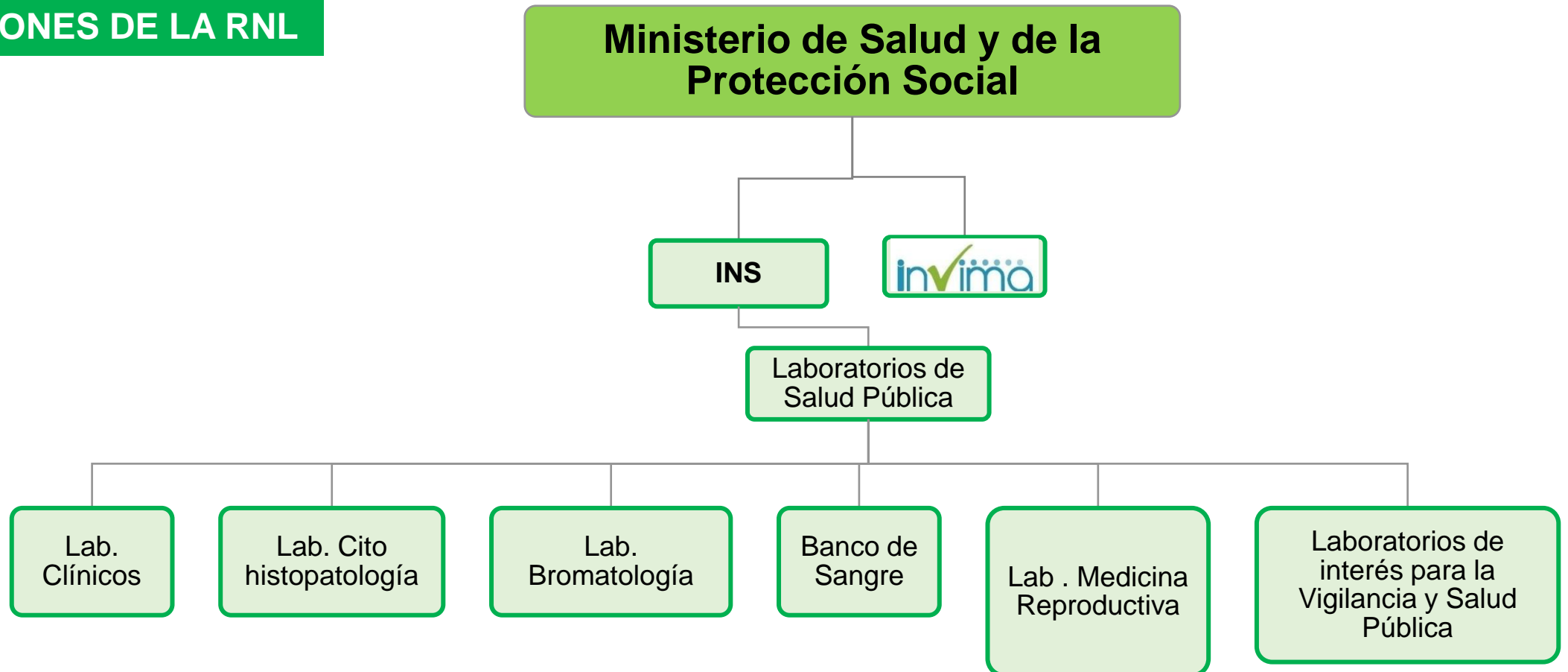

**MARCO NORMATIVO: Decreto 2323 de 2006**

**CAPITULO III:  
Disposiciones  
Varias**

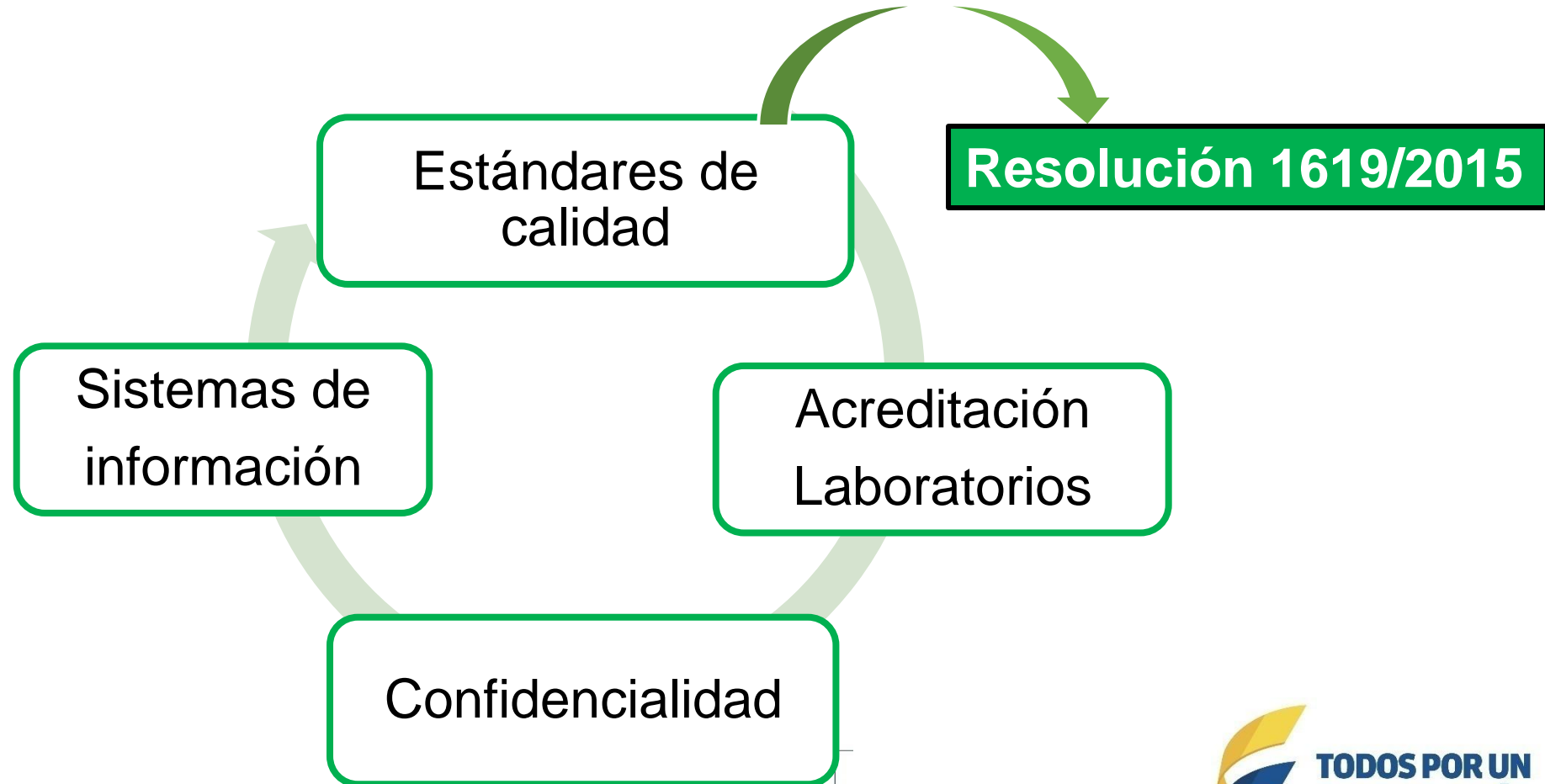

## SUB RED DE ALIMENTOS

Coordinar y desarrollar estrategias que permitan fortalecer el trabajo de la Subred de los laboratorios de análisis de alimentos de la Red Colombiana de Metrología en la implementación del sistema metrológico nacional.

- Mayor cubrimiento en salud pública
- Mayor garantía de calidad analítica en la emisión de los resultados
- Ampliación de servicios acorde con las necesidades regionales y de país
- Equivalencia con nuestros pares internacionales
- Acceso a mercados y Reconocimiento internacional
- Mayor solidez y ampliación y profundización del conocimiento



# Plan de Acción

## PLAN DE ACCION SUBRED ALIMENTOS 2012-2016

### MISION

Garantizar la confiabilidad de los resultados analíticos emitidos por los laboratorios de la subred de alimentos a través del desarrollo e implementación de los lineamientos establecidos con enfoque a gestión del riesgo

### ACTIVIDADES

1. Capacitación en temas de interés: Metrología , Estimación de la incertidumbre, Validación métodos fisicoquímicos y microbiológicos. Norma ISO IEC 17025, Implementación de métodos analíticos, manejo de bases de datos (EPIINFO)
2. Actualización base de datos: capacidad analítica
3. Medición de la competencia y confiabilidad de resultados obtenidos a través de ensayos interlaboratorios
4. Acompañamiento y asistencia técnica
5. Taller Nacional: MSPS
6. Seguimiento a planes de acción- Labs INVIMA

### META

**SER UN PAIS RECONOCIDO POR SU CAPACIDAD TECNICA EN EL AREA DE METROLOGIA**

**PLAN DE ACCION SUBRED ALIMENTOS 2012-2016**

**MISION**

Garantizar la confiabilidad de los resultados analíticos emitidos por los laboratorios de la subred de alimentos a través del desarrollo e implementación de los lineamientos establecidos con enfoque a gestión del riesgo

**RECURSOS**

Con el apoyo del INM los laboratorios generarán un plan de acción para gestionar ante la entidad competente la asignación de recursos para el adecuado desarrollo de las actividades que debe ejecutar el laboratorio como integrante de la Red Colombiana de Metrología.

**META**

**SER UN PAIS RECONOCIDO POR SU CAPACIDAD TECNICA EN EL AREA DE METROLOGIA**

## PLAN DE ACCION SUBRED ALIMENTOS 2012-2016

### MISION

Garantizar la confiabilidad de los resultados analíticos emitidos por los laboratorios de la subred de alimentos a través del desarrollo e implementación de los lineamientos establecidos con enfoque a gestión del riesgo

### INDICADORES

1. Número de laboratorios participantes sobre número de laboratorios de la Sub Red de Alimentos
2. Número de ensayos interlaboratorio realizados por los laboratorios sobre número de ensayos interlaboratorios programados

### META

**SER UN PAIS RECONOCIDO POR SU CAPACIDAD TECNICA EN EL AREA DE METROLOGIA**

**PLAN DE ACCION SUBRED ALIMENTOS 2012-2016**

**MISION**

Garantizar la confiabilidad de los resultados analíticos emitidos por los laboratorios de la subred de alimentos a través del desarrollo e implementación de los lineamientos establecidos con enfoque a gestión del riesgo

**IMPACTO**

Sub Red de Alimentos con participación activa y resultados confiables en las evaluaciones de competencia inter e intra laboratorios a Nivel Nacional e Internacional

**META**

**SER UN PAIS RECONOCIDO POR SU CAPACIDAD TECNICA EN EL AREA DE METROLOGIA**

**PLAN DE ACCION SUBRED ALIMENTOS 2012-2016**

**MISION**

Garantizar la confiabilidad de los resultados analíticos emitidos por los laboratorios de la subred de alimentos a través del desarrollo e implementación de los lineamientos establecidos con enfoque a gestión del riesgo

**EXPECTATIVAS**

Como participante y beneficiario de la subred, se espera:

Recibir capacitación para mejorar las destrezas en metrología química y demás temas de interés que nos permitan ampliar nuestro estatus sanitario frente a las necesidades del país, a fin de ser un referente nacional e internacional

**META**

**SER UN PAIS RECONOCIDO POR SU CAPACIDAD TECNICA EN EL AREA DE METROLOGIA**

**PLAN DE ACCION SUBRED ALIMENTOS 2012-2016**

**MISION**

Garantizar la confiabilidad de los resultados analíticos emitidos por los laboratorios de la subred de alimentos a través del desarrollo e implementación de los lineamientos establecidos con enfoque a gestión del riesgo

**COMUNICACION**

**META**

**SER UN PAIS RECONOCIDO POR SU CAPACIDAD TECNICA EN EL AREA DE METROLOGIA**

**GRACIAS.....**

**OFICINA DE LABORATORIOS Y CONTROL DE CALIDAD  
GRUPO RED DE LABORATORIOS  
SUBRED DE ALIMENTOS  
Tel: 2948700 ext: 3610-3611**